

Eingangsgeschoss

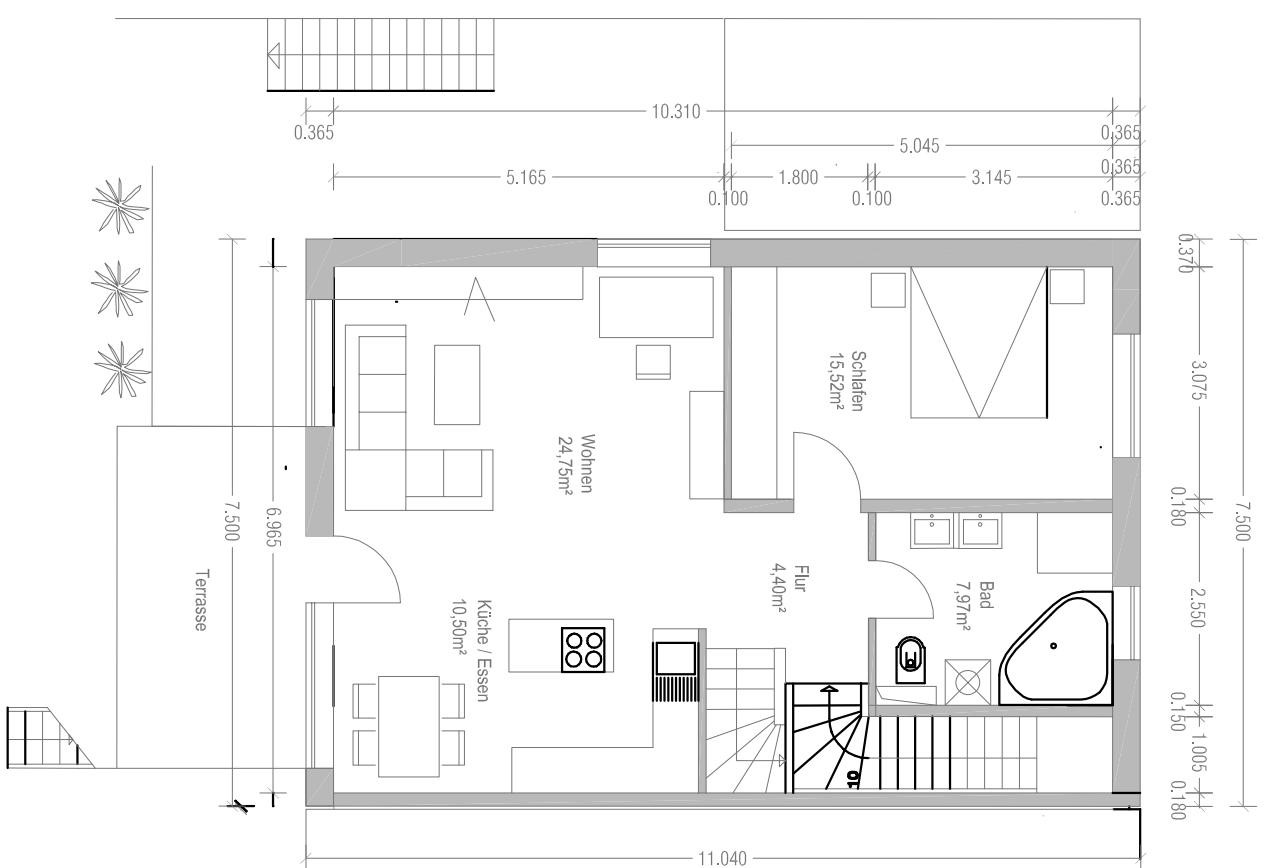

Gartengeschoss

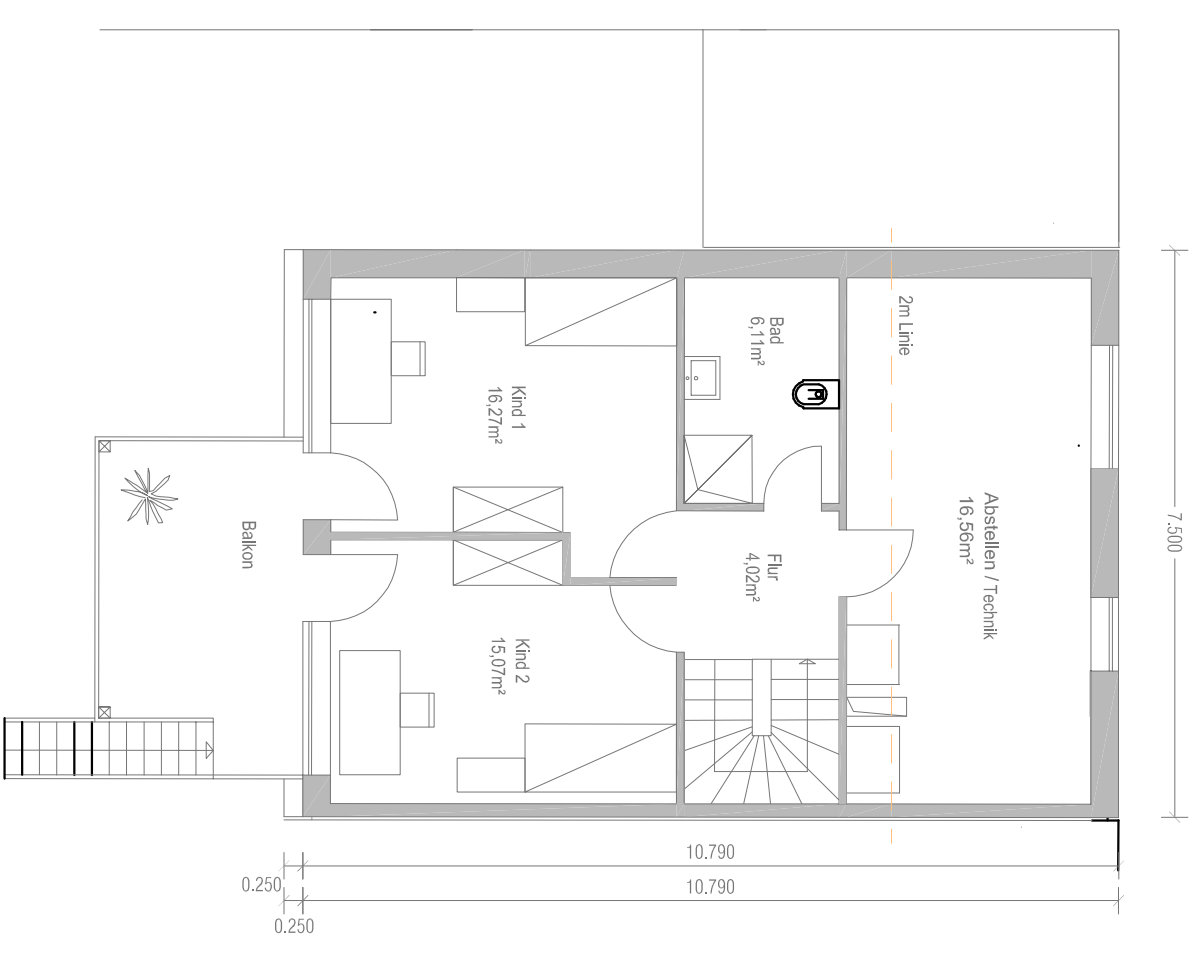

Obergeschoss

Projekt **Baugebiet "Mittel C"**  
**Neubau von Einfamilienhäusern mit Garagen und Stellplätzen**

Bauteil **Grundrisse**

Plannr. **3**

Planverfasser **architekturbüro roland kraus**  
 wollhausstr. 13  
 tel. 07131-82666

Bauherr **Familienheim Mosbach e.G**  
 heidelberger strasse 12  
 tel. 06261/920320

Maßstab **1:100**

Datum **16.03.2017**

74072 heilbronn

74821 mosbach

fax: 07131-627789